



v\_sito\_inq  
 Sito monitorato  
 Altri siti



Base dati Territoriale di riferimento degli enti (BDTRE B/N) -

STRUMENTAZIONE

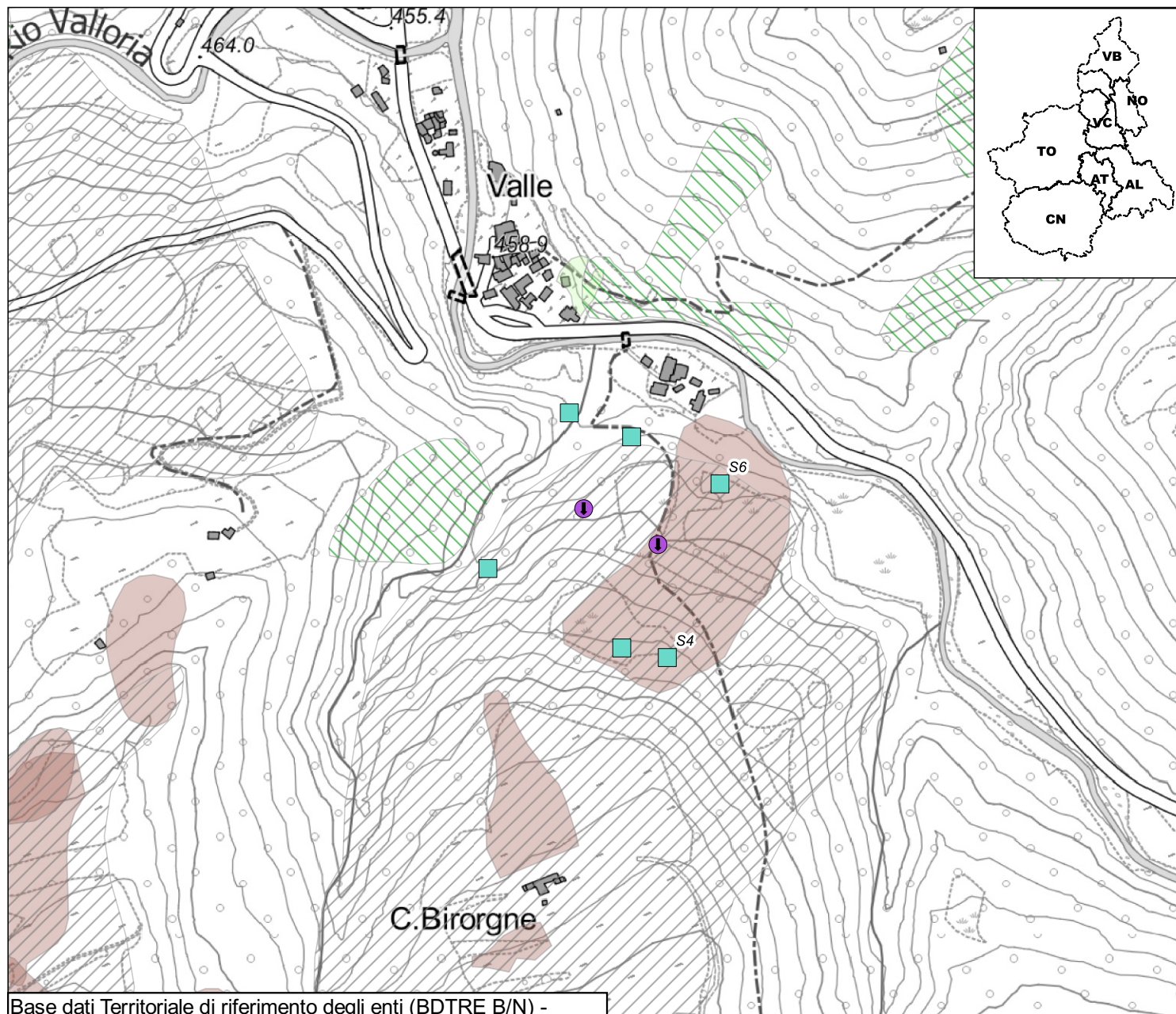
v\_strumento

- Caposaldo GPS
- Caposaldo topografico convenzionale
- Inclinomero
- Inclinomero fisso
- Piezometro
- Distometro a nastro
- Distometro laser
- Estensimetro a filo
- Misuratore di giunti
- Spia fessurimetrica

I simboli non accompagnati da etichetta si riferiscono a strumenti non più misurabili

SIFraP - Sistema Informativo Fenomeni  
 Franosi in Piemonte

Aggiornamento: luglio 2022

Frane SIFRAP

- n.d.
- Crollo/Ribaltamento
- Scivolamento rotazionale/traslativo
- Espansione
- Colamento lento
- Colamento rapido
- Sprofondamento
- Complesso
- DGPV
- Aree soggette a crolli/ribaltamenti diffusi
- Aree soggette a sprofondamenti diffusi
- Aree soggette a frane superficiali diffuse
- Settore CARG
- non categorizzato
- attiva
- stabilizzato/relitto
- attivo
- quiescente

Non sono rappresentati i fenomeni di tipo lineare e puntuale

Planimetria prodotta il: 07/07/2022 Scala: 1:5000

Codice	Nometerreno	Descrizione	Installazione	Dismissione	Attivo	lunghezza tubo	Profondita	Frequenza letture
I4GTTB0	S1	Inclinometro	1996/10/01	1996/10/01	N	35,00	NULL	Nessuna Lettura
I4GTTB1	S3	Inclinometro	1996/10/01	1999/11/10	N	35,00	NULL	Nessuna Lettura
I4GTTB2	S4	Inclinometro	1996/10/01	NULL	S	35,00	NULL	Annuale
I4GTTB3	S6	Inclinometro	1996/10/01	NULL	S	30,00	NULL	Annuale
I4GTTB4	S7	Inclinometro	1996/10/01	2018/12/12	N	35,00	NULL	Nessuna Lettura
I4GTTB5	S8	Inclinometro	1996/10/01	2011/06/09	N	30,00	NULL	Nessuna Lettura
P4GTTB0	S2	Piezometro	1996/10/01	2014/11/10	N	NULL	NULL	Nessuna Lettura
P4GTTB1	S5	Piezometro	1996/10/01	2014/11/10	N	NULL	NULL	Nessuna Lettura