

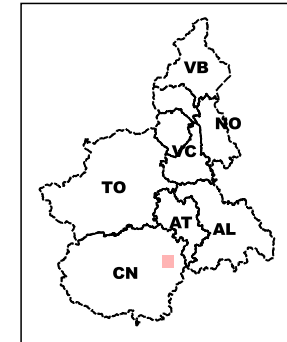

Base dati Territoriale di riferimento degli enti (BDTRE B/N) -



v_sito_inq
 Sito monitorato
 Altri siti

STRUMENTAZIONE

v_strumento

- Caposaldo GPS
- Caposaldo topografico convenzionale
- Inclinometro
- Inclinometro fisso
- Piezometro
- Distometro a nastro
- Distometro laser
- Estensimetro a filo
- Misuratore di giunti
- Spia fessurimetrica

I simboli non accompagnati da etichetta si riferiscono a strumenti non più misurabili

SIFraP - Sistema Informativo Fenomeni
 Franosi in Piemonte

Aggiornamento: luglio 2022

Frane SIFRAP

- n.d.
- Crollo/Ribaltamento
- Scivolamento rotazionale/traslativo
- Espansione
- Colamento lento
- Colamento rapido
- Sprofondamento
- Complesso
- DGPV
- Aree soggette a crolli/ribaltamenti diffusi
- Aree soggette a sprofondamenti diffusi
- Aree soggette a frane superficiali diffuse
- Settore CARG
- non categorizzato
- attiva
- stabilizzato/relitto
- attivo
- quiescente

Non sono rappresentati i fenomeni di tipo lineare e puntuale

Planimetria prodotta il: 07/07/2022 Scala: 1:5000

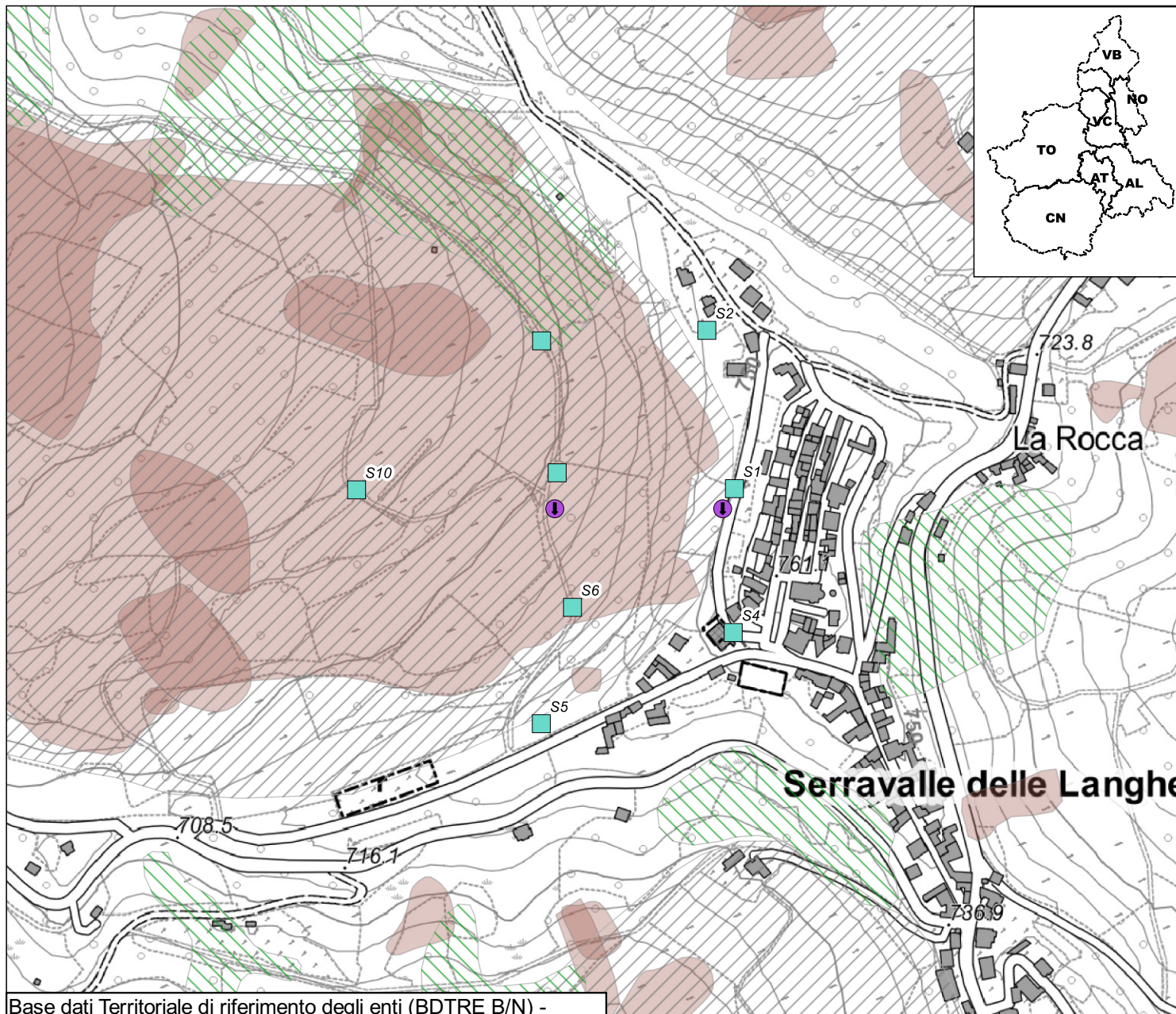

Codice	Nometerreno	Descrizione	Installazione	Dismissione	Attivo	lunghezza tubo	Profondita	Frequenza letture
I4SRLA0	S1	Inclinometro	1996/05/08	NULL	S	30,00	NULL	Ogni due anni
I4SRLA1	S2	Inclinometro	1996/04/22	NULL	S	25,00	NULL	Ogni due anni
I4SRLA2	S5	Inclinometro	1996/05/15	NULL	S	25,00	NULL	Ogni due anni
I4SRLA3	S6	Inclinometro	1996/05/10	NULL	S	20,00	NULL	Ogni due anni
I4SRLA4	S7	Inclinometro	1996/05/10	2012/05/15	N	30,00	NULL	Nessuna Lettura
I4SRLA5	S4	Inclinometro	1996/04/19	NULL	S	25,00	NULL	Ogni due anni
I4SRLA6	S9	Inclinometro	2001/07/20	2015/07/21	N	30,00	NULL	Nessuna Lettura
I4SRLA7	S10	Inclinometro	2001/07/17	NULL	S	20,00	NULL	Ogni due anni
P4SRLA0	S3	Piezometro	1996/05/07	2014/11/10	N	NULL	NULL	Nessuna Lettura
P4SRLA1	S8	Piezometro	1996/05/10	2014/11/10	N	NULL	NULL	Nessuna Lettura