

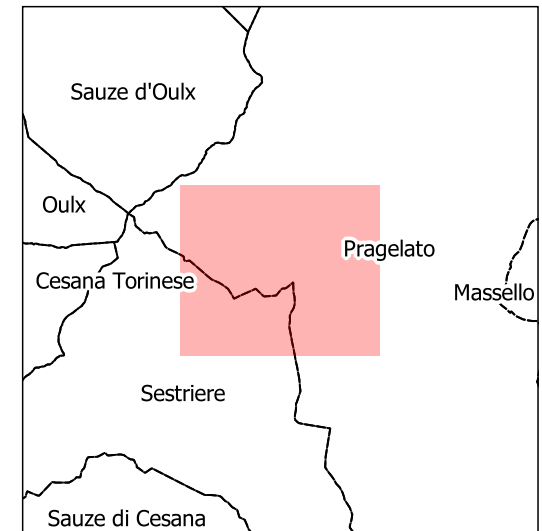

Base dati Territoriale di riferimento degli enti (BDTRE B/N) -

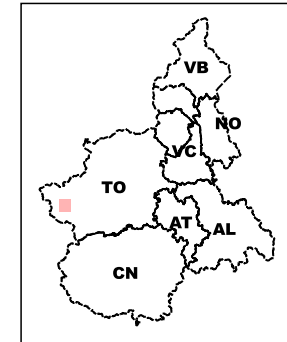

- v_sito_inq
-  Sito monitorato
 -  Altri siti

STRUMENTAZIONE

v_strumento

- Caposaldo GPS
- Caposaldo topografico convenzionale
- Inclinometro
- Inclinometro fisso
- Piezometro
- Distometro a nastro
- Distometro laser
- Estensimetro a filo
- Misuratore di giunti
- Spia fessurimetrica

I simboli non accompagnati da etichetta si riferiscono a strumenti non più misurabili

SIFraP - Sistema Informativo Fenomeni
 Franosi in Piemonte

Aggiornamento: luglio 2022

Frane SIFRAP

- n.d.
- Crollo/Ribaltamento
- Scivolamento rotazionale/traslativo
- Espansione
- Colamento lento
- Colamento rapido
- Sprofondamento
- Complesso
- DGPV
- Aree soggette a crolli/ribaltamenti diffusi
- Aree soggette a sprofondamenti diffusi
- Aree soggette a frane superficiali diffuse
- Settore CARG
- non categorizzato
- attiva
- stabilizzato/relitto
- attivo
- quiescente

Non sono rappresentati i fenomeni di tipo lineare e puntuale

Planimetria prodotta il: 07/07/2022 Scala: 1:5000

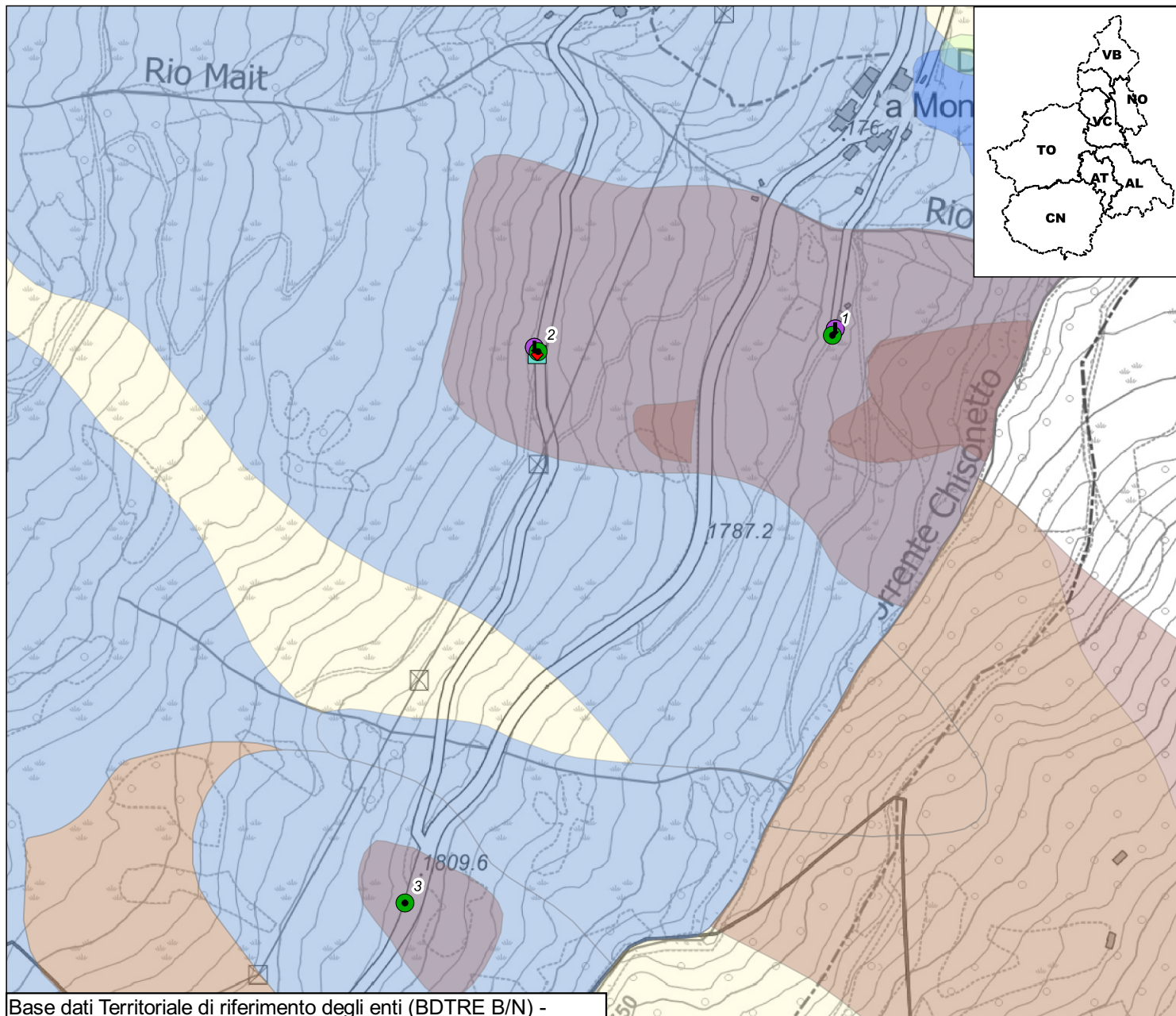

| Codice | Nometerreno | Descrizione | Installazione | Dismissione | Attivo | lunghezza tubo | Profondita | Frequenza letture |
|----------|-------------|--------------------|---------------|-------------|--------|----------------|-------------|-------------------|
| G6PRGC1 | 1 | Caposaldo GPS | 2004/08/22 | NULL | S | NULL | NULL | Annuale |
| G6PRGC2 | 2 | Caposaldo GPS | 2004/08/31 | NULL | S | NULL | NULL | Annuale |
| G6PRGC3 | 3 | Caposaldo GPS | 2016/06/16 | NULL | S | NULL | NULL | Annuale |
| I6PRGC0 | SDU1 | Inclinometro | 2004/08/02 | 2007/10/23 | N | 75,00 | NULL | Nessuna Lettura |
| P6PRGC0 | SDU2A | Piezometro | 2004/08/31 | NULL | N | NULL | 12.00-39.00 | Nessuna Lettura |
| P6PRGC1 | SDU2B | Piezometro | 2004/08/31 | NULL | N | NULL | 51.00-75.00 | Nessuna Lettura |
| P6PRGC2 | SDU3A | Piezometro | 2004/07/22 | NULL | N | NULL | 6.50-24.50 | Nessuna Lettura |
| P6PRGC3 | SDU3B | Piezometro | 2004/07/22 | 2008/07/03 | N | NULL | 42.00-90.00 | Nessuna Lettura |
| S6PRGC0A | SDU1 | Inclinometro fisso | 2006/01/26 | 2008/07/00 | N | NULL | 8.50 | Nessuna Lettura |
| S6PRGC0B | SDU1 | Inclinometro fisso | 2006/01/26 | 2020/05/13 | N | NULL | 30.00 | Nessuna Lettura |
| S6PRGC0C | SDU1 | Inclinometro fisso | 2006/01/26 | 2020/05/13 | N | NULL | 46.00 | Nessuna Lettura |