REGIONE PIEMONTE
Settore Geologico
Rete Nivometrica

MODELLO 7

INCHIESTA PERMANENTE SULLE VALANGHE

SCHEDA DI RILEVAMENTO E SEGNALAZIONE

VALANGA N° 33MTQ014

Denominazione: VALANGA PUNTA MULATERA SX RIO TILLIREI

Località: PUNTA MULATERA

Comune: VENAUS Prov. TO

Segnalazione di un evento in zona mai classificata a rischio ☐

Segnalazione di un evento in zona valanghiva nota ☒

Zona controllata da Commissione Locale Valanghe: Si ☒ No ☐

A DESCRIZIONE DELL' EVENTO

A1 Data dell 'evento

Giorno: 10 Mese: 12 Anno: 2003

Non accertata: ☐

Periodo del giorno dell' evento: ora:

- mattino — tra le ore 6 e le 12: 1 ☐
- pomeriggio — tra le ore 12 e le 18: 2 ☐
- notte — tra le ore 18 e le 6: 3 ☐
- non accertato: 4 ☒

A2 Classificazione della valanga

A2.1-Tipo di valanga:
- di fondo 1 ☒
- di superficie 2 ☐

A2.2-Tipo di moto:
- radente 1 ☒
- nubiforme 2 ☐

A2.3-Tipo di neve:
- asciutta 1 ☐
- umida / bagnata 2 ☒

A2.4-Coesione della neve:
- debole 1 ☐
- elevata (a lastroni) 2 ☒

A2.5-Dimensioni: Lunghezza di scorrimento m 290

A3 Danni alle cose o alle persone

Fabbricati civili	1 ☐	Strade	6 ☐
Rifugi	2 ☐	Ferrovie	7 ☐
Malghe o baite	3 ☐	Linee elettriche o telef.	8 ☐
Impianti di risalita	4 ☐	Bosco	9 ☐
Piste da sci	5 ☐	Persone travolte	10 ☐

note(quantificazione dei danni,altro):

(sono possibili più risposte)

A4 Caratteristiche nella zona di distacco

A4.1-Tipo di distacco: puntiforme 1 ☐ lineare 2 ☒

A4.2-Larghezza del distacco: m

A4.3-Quota massima al distacco: m

A4.4-Spessore totale della neve: m

A4.5-Spessore dello strato staccatosi: m

A4.6-Cause del distacco: (massimo due risposte)

sconosciute	1 ☐	altre cause:	
carico della neve fresca	2 ☐		
appesantimento da pioggia	3 ☐		
notevole rialzo termico	4 ☐		
carico di neve ventata	5 ☒		
caduta di cornici o sassi	6 ☐		
transito di persone	7 ☐		
distacco artificiale	8 ☐		

A5 Caratteristiche nella zona di arresto

A5.1-Quota minima all'accumulo: m 1750

A5.2-Tipo di neve:
- a blocchi 1 ☐
- a debole coesione 2 ☐
- pallottolare 3 ☒

A5.3-Dimensioni dell' accumulo:
- lunghezza m
- larghezza m
- spessore massimo m
- volume mc

A6 Frequenza stimata dell' evento

- una o più volte all' anno 1 ☒
- almeno una volta ogni 5 anni 2 ☐
- almeno una volta ogni 30 anni 3 ☐
- oltre i 30 anni 4 ☐

data dell' ultimo evento noto: 09 12 03

B DESCRIZIONE DEL LUOGO DELL' EVENTO

B1 Caratteristiche della zona di distacco

B1.1-Esposizione:

1 [ ] N 2 [ ] NE 3 [ ] E 4 [X] SE
5 [ ] S 6 [ ] SO 7 [ ] O 8 [ ] NO

B1.2-Morfologia:
- versante aperto 1 [X]
- canalone 2 [ ]

B1.3-Ubicazione:
- in prossimità delle creste 1 [ ]
- sopra il limite del bosco 2 [X]
- sotto il limite del bosco 3 [ ]

B1.4-Suolo e soprassuolo:
- roccia 1 [ ]
- ghiaione 2 [ ]
- ghiacciaio 3 [ ]
- prato o pascolo 4 [X]
- arbusteto - ontaneto - mugheto 5 [ ]
- bosco di latifoglie 6 [ ]
- bosco di conifere 7 [ ]

B2 Zona di scorrimento
- versante aperto 1 [X]
- canalone 2 [ ]

B3 Caratteristiche della zona di deposito

(massimo due risposte)

località _____

- lungo il versante/canalone 1 [X]
- alla base del versante/canalone 2 [ ]
- in area pianeggiante 3 [ ]
- sul versante opposto 4 [ ]
- nel bosco 5 [ ]
- in zone edificate 6 [ ]
- in zone presidiate da opere di difesa 7 [ ]

a metri..... [ ] da.....

B4 Sistemi di difesa esistenti
- nessuno 1 [X]
- sistemi artificiali di distacco 2 [ ]
- opere attive (stabilizzazione del manto) 3 [ ]
- opere passive (deviazione/contenimento della valanga) 4 [ ]
- semafori da valanga 5 [ ]

tipo: _____

C UBICAZIONE CARTOGRAFICA

Carta tecnica ~~provinciale o~~ regionale numero: 1 5 3 0 4 0

Tavoletta IGM numero: [ ]

Coordinate UTM del punto massimo al distacco: 3 4 1 0 2 2 5 0 0 3 8 5 0

Coordinate UTM del punto minimo all' arresto: 3 4 1 5 4 7 5 0 0 3 7 4 7

D NOTE: (descrizione degli allegati,foto,riferimenti al mod. 8,interruzioni alle vie di comunicazione,ecc...)

Valanga fotografata e descritta dal versante opposto, impossibilita' di avvicinarsi al versante in esame.

E DATI DEL RILEVATORE

Nome: MARIO LUCA

Cognome: ROPPOLO CAFFO

Qualifica: CAPO AGENTI FORESTALI — TECNICO FORESTALE

Ente di appartenenza: CONSORZIO FORESTALE ALTA VALLE SUSA

Data del rilevamento: 1 1 1 2 0 3

firma: [signature]

Ed. 1995

Inviare, con ubicazione della valanga su fotocopia della tavoletta IGM, a:
REGIONE PIEMONTE - Servizio Meteoidrografico - c/o C.S.I. Piemonte - C.so U.Sovietica 216 - 10134 Torino

Valanghe Punta Mulatera 10/12/2003

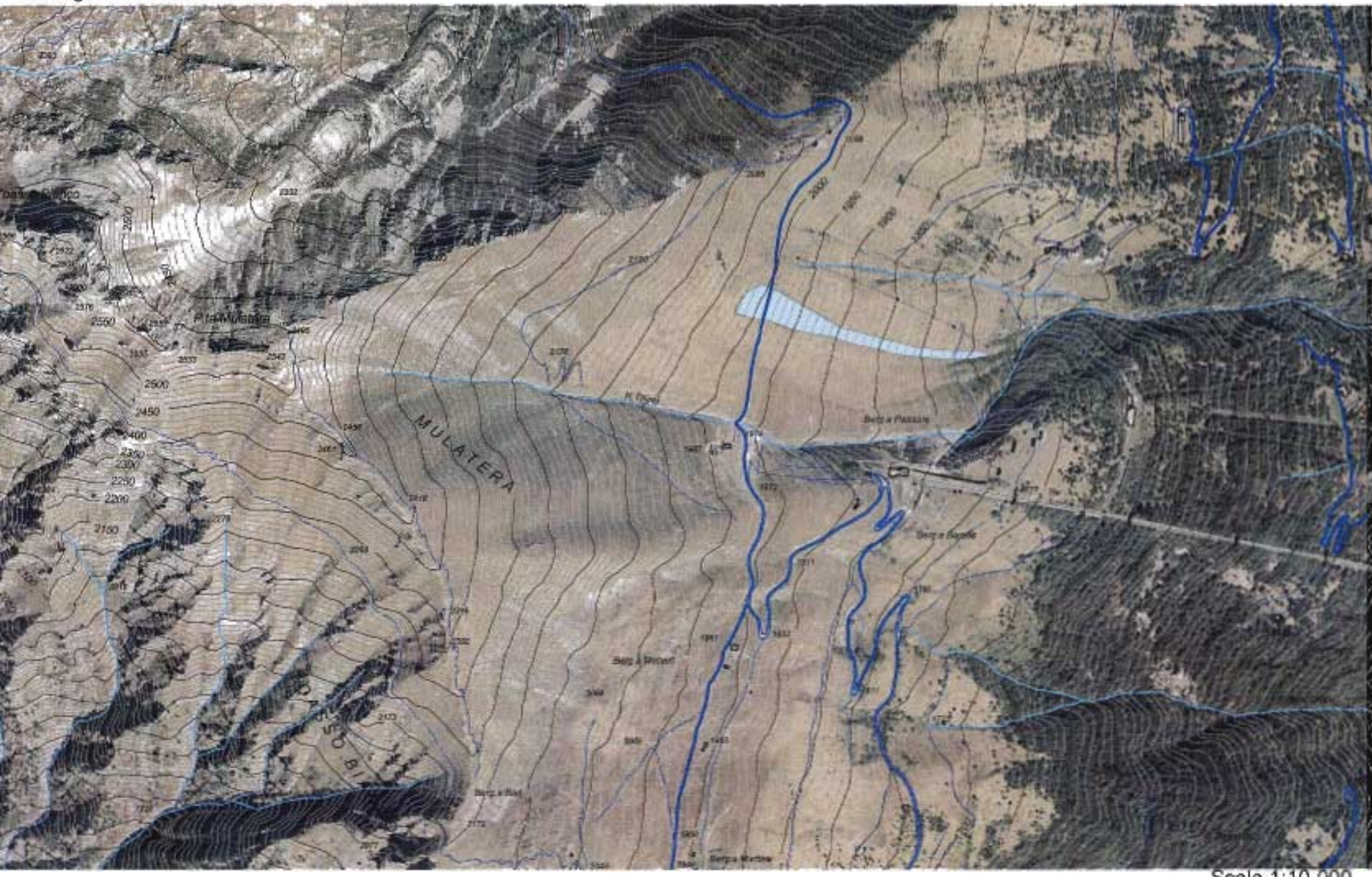

Scala 1:10.000